

TYDELYKE GARAGE SOPHALAAN, 25

SCHAAK 1:100

SITUATIE 1:500
SECTIE AAN 3 (1/3) 804-805.

Behoort bij besluit van B&W van Apeldoorn,
d.d.

4 nov. 1966

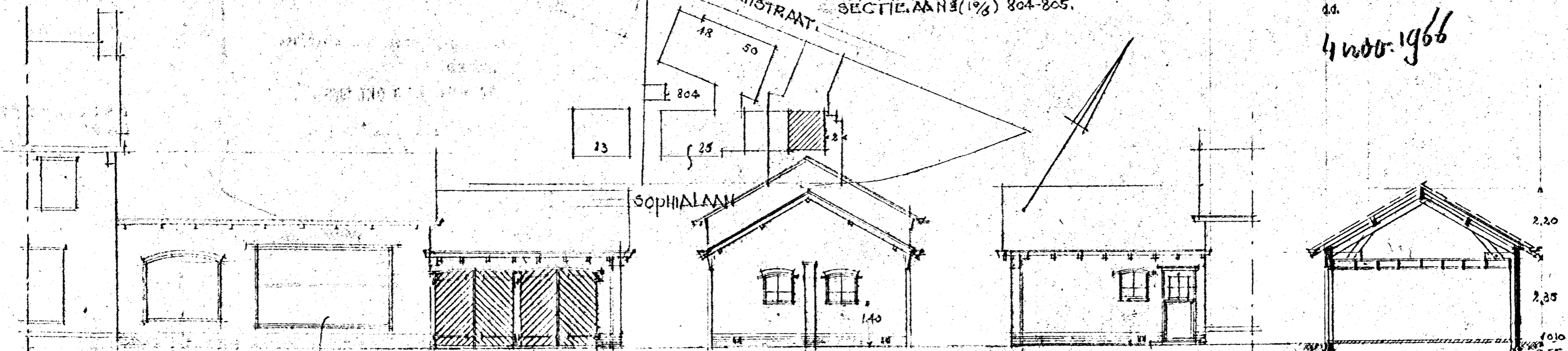

VOORGEVEL (N)
(BESTAAND)

NIJW RAAM
OP DE PLATS VAN
DE BEIDE GARAGEDOREN

ZYGEBVEL
(DAKSCHIJNTE ALS BESTAANDE
ZYGEBVEL.)

ACHTERGEVEL.

DOORSNEDE.

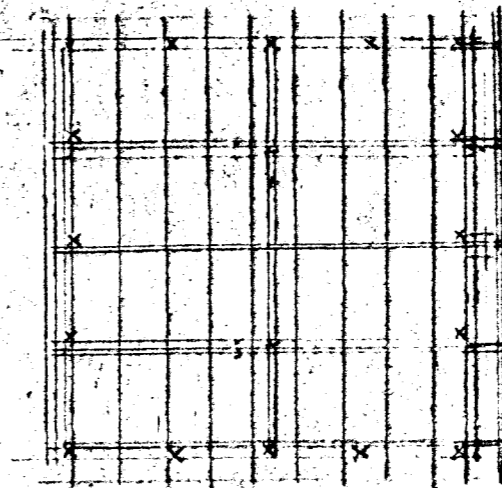
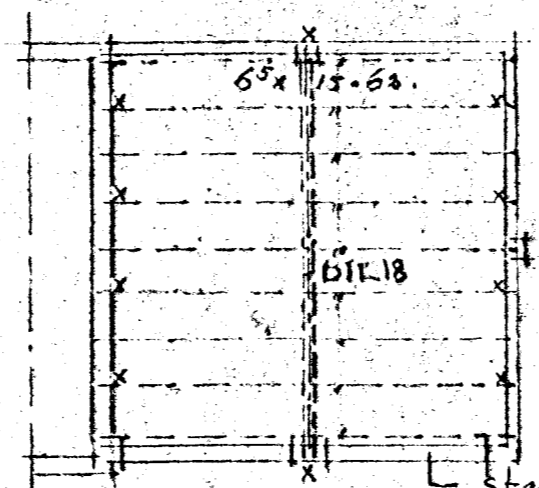
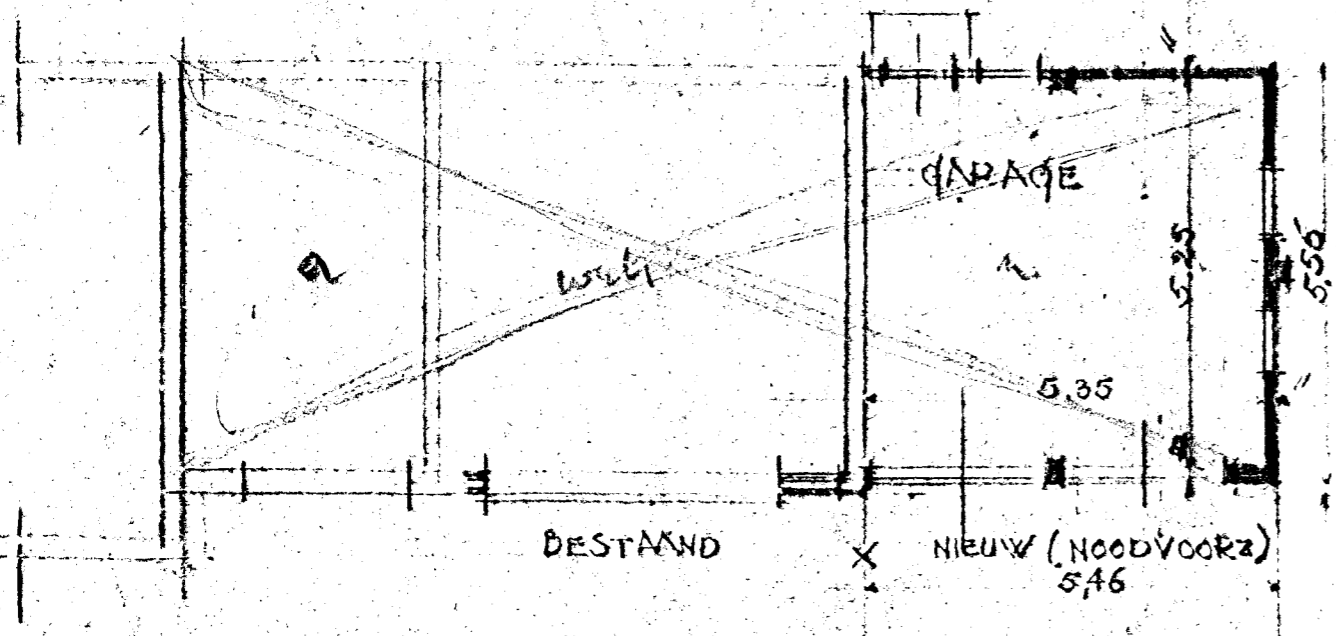

STALEN BALK
SPANNING 5.05.
I=23.7 P.L² VLIERING
2.7 x 6.25 x 230 = 3220 kg
2 SPANTPOTEN 2 x 18 x 2.7 x 150 = 810 kg
B.G. BALK = 170 kg
4200 kg
I=23.7 x 4.2 x 5.5² = 3005 CM⁴
TOEGEPASSEN DIL N^o 18
I=2730 cm⁴

aan 1/4.66