



TE KOOP!
Sophiaplein 90-92-94 te Apeldoorn

€ 465.000,- k.k.



Michael Maatman

BEDRIJFSMAKELAAR

MICHAEL@RODENBURG.NL



Hans Schuttenbelt

BEDRIJFSMAKELAAR

HANS@RODENBURG.NL



Hans van de Kamp

BEDRIJFSMAKELAAR

HANSVANDEKAMP@RODENBURG.N



Download hier de
contactgegevens

Op het gebied van bedrijfshuisvesting heeft Rodenburg Bedrijfsmakelaars een reputatie hoog te houden.

We onderscheiden voor u vijf marktsegmenten die alle gespecialiseerde afdelingen bedienen: bedrijfsruimten, kantoorruimten, winkels, horeca en huisvestingsvraagstukken in brede zin.

Rodenburg Bedrijfsmakelaars maakt onderdeel uit van Dynamis Vastgoedconsultants en Makelaars, één van de grootste makelaarsorganisaties van Nederland. Het samenwerkingsverband bestaat uit dertien regionale makelaars met meer dan vijftig vestigingen verspreid door heel Nederland.

Zie voor aanvullende informatie: rodenburg.nl.



Inhoudsopgave

KENMERKEN

OVER HET OBJECT

FOTO'S

PLATTEGROND(EN)

KADASTRALE KAART

LOCATIE

BESTEMMINGSPLAN

MEDEWERKERS

AANVULLENDE DIENSTVERLENING

ONS WERKGEBIED

PLAN EEN BEZICHTIGING



Hoofdkenmerken

KOOPPRIJS	€ 465.000,- k.k.
BTW VAN TOEPASSING	Nee
HOOFDBESTEMMING	Maatschappelijk
BOUWJAAR	1983
BOUWVORM	Bestaande bouw
ONDERHOUD BINNEN	Goed
ONDERHOUD BUITEN	Goed
TOTALE OPPERVLAKTE	Ca. 322 m ²

Over het object

Gelegen op een uitstekende locatie!

Object/ligging

Turn key kantoor-/praktijkruimten gelegen op de begane grond op steenworpafstand van het NS-station in het centrum in Apeldoorn. Het object maakt onderdeel uit van een woongebouw met in de plint kantoor-/praktijkruimten. Tot het object behoren vier parkeerplaatsen.

Sophiaplein 90 is in gebruik bij huurder. Huurder heeft de ruimte in gebruik op basis van een huurovereenkomst. De huurgegevens kunt u op ons kantoor opvragen.

Sophiaplein 92-94 is thans in gebruik als praktijkruimte door een orthodontist. Deze ruimte is dan ook bij uitstek geschikt voor tandheelkundige zorg zoals een orthodontist, tandarts, mondhygiënist of tandprotheticus. Deze ruimte zal vrij van huur en gebruik worden geleverd.

Oppervlakte

Sophiaplein 90, de oppervlakte bedraagt circa 95 m² VVO.

Sophiaplein 92-94, de oppervlakte bedraagt circa 227 m² VVO.

Omgevingsplan

Bij de gemeente Apeldoorn valt het onderhavige onroerend goed in het omgevingsplan gemeente Apeldoorn in werking 26-04-2024, bestemmingsplan Binnenstad Zuid. De bestemming van het perceel is: Wonen met een functieaanduiding Maatschappelijk. U kunt het omgevingsplan inzien via www.omgevingsloket.nl of u kunt het omgevingsplan desgewenst bij ons kantoor opvragen.

Kadastrale informatie

Gemeente: Apeldoorn

Sectie: AA

Nummer: 2011 A15 +A16

Opleveringsniveau

In de huidige staat, met o.a. de navolgende voorzieningen:

- systeemplafonds met Led verlichtingsarmaturen;
- systeemwanden;
- aanwezige airco;
- balie met wachtruimte;
- toiletgroep;
- pantry's;
- raambekleding;
- cv gekoppeld aan radiatoren;
- aanwezige databekabeling;
- patchkast;
- aanwezige (harde) vloerbedekking.

Over het object (vervolg)

Parkeergelegenheid

4 parkeerplaatsen op eigen terrein.

Koopprijs

€ 465.000,- kosten koper

Aanvaarding

In overleg.



Voorwaarden & uitgangspunten

Omzetbelasting

Er is sprake geen van een BTW-belaste verkoop.

Zekerheidsstelling

Bankgarantie ter grootte van 10% van de koopsom, te voldoen uiterlijk 4 weken na koopovereenstemming te voldoen op derdengeldrekening van praktiserend notaris.

Bijzondere bepalingen

Aan verkoper niet bekend is, dat de onroerende zaak enige verontreiniging bevat die ten nadele strekt van het normale gebruik door de koper of die heeft geleid of naar redelijke verwachting zou kunnen leiden tot een verplichting tot schoning van de onroerende zaak, dan wel het nemen van andere maatregelen. Indien na eigendomsoverdracht blijkt dat er wel sprake is van enige vervuiling, dan aanvaardt verkoper hiervoor geen enkele aansprakelijkheid.

Aan verkoper niet bekend is, dat in de onroerende zaak asbest is verwerkt. De onbekendheid van eigenaar met de aanwezigheid van asbest in de onroerende zaak houdt uitdrukkelijk geen garantie in van eigenaar dat er geen asbest aanwezig is. Indien na eigendomsoverdracht blijkt dat er wel sprake is van de aanwezigheid van asbest, dan aanvaardt verkoper hiervoor geen enkele aansprakelijkheid.

Aan verkoper niet bekend is, dat met de eventuele aanwezigheid van invasieve exoten, zoals de Japanse duizendknoop in, op of nabij het verkochte. Indien na eigendomsoverdracht blijkt dat er wel sprake is van de aanwezigheid van dergelijke begroeiing, dan aanvaardt verkoper hiervoor geen enkele aansprakelijkheid.

Koper is ermee bekend dat het gekochte niet is voorzien van een EPA-label en doet hierbij uitdrukkelijk afstand van zijn recht daarop. Koper vrijwaart verkoper hierbij uitdrukkelijk voor alle mogelijke aanspraken dienaangaande.

Voorbehoud

Eventuele transacties dienen ter goedkeuring voorgelegd te worden aan opdrachtgever c.q. eigenaar van het gebouw. Tot deze goedkeuring verleend is, zijn alle uitgebrachte aanbiedingen geheel vrijblijvend.

Disclaimer

Aan deze objectinformatie kunnen geen rechten worden ontleend en deze informatie kan niet als aanbieding of offerte worden beschouwd maar geldt als uitnodiging om in onderhandeling te treden. Alle informatie is geheel vrijblijvend en uitsluitend voor geadresseerde bestemd. Alle gegevens zijn met zorg samengesteld en uit ons inziens betrouwbare bron afkomstig. Ten aanzien van de juistheid ervan kunnen wij echter geen aansprakelijkheid aanvaarden. Door ons wordt geen aansprakelijkheid aanvaard behoudens voor zover de door ons verplicht afgesloten beroepsaansprakelijkheidsverzekering in voorkomend geval aanspraak op een uitkering geeft.













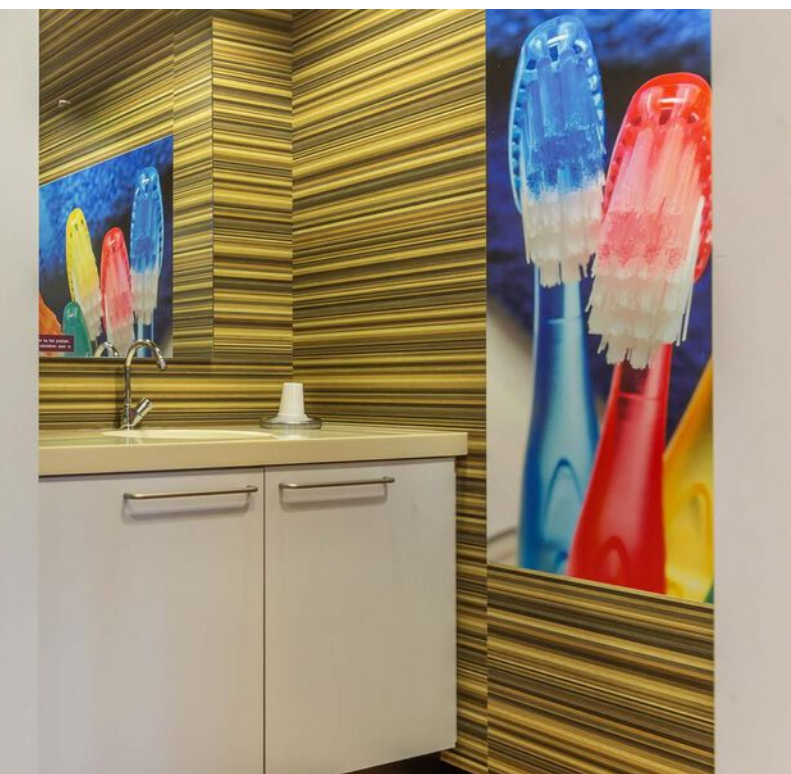
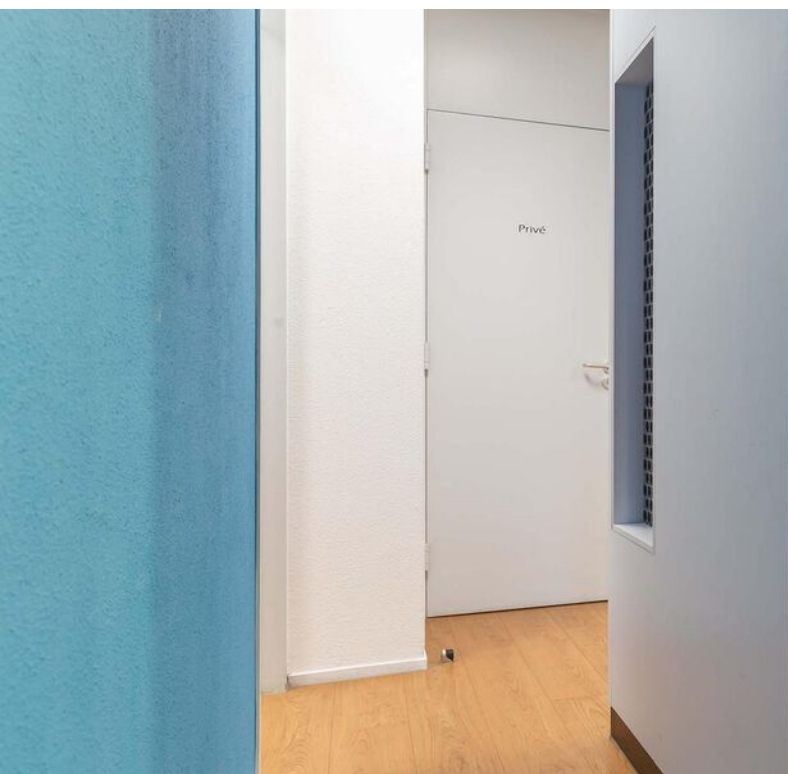











Sophiaplein 92- 94 te Apeldoorn
Begane grond

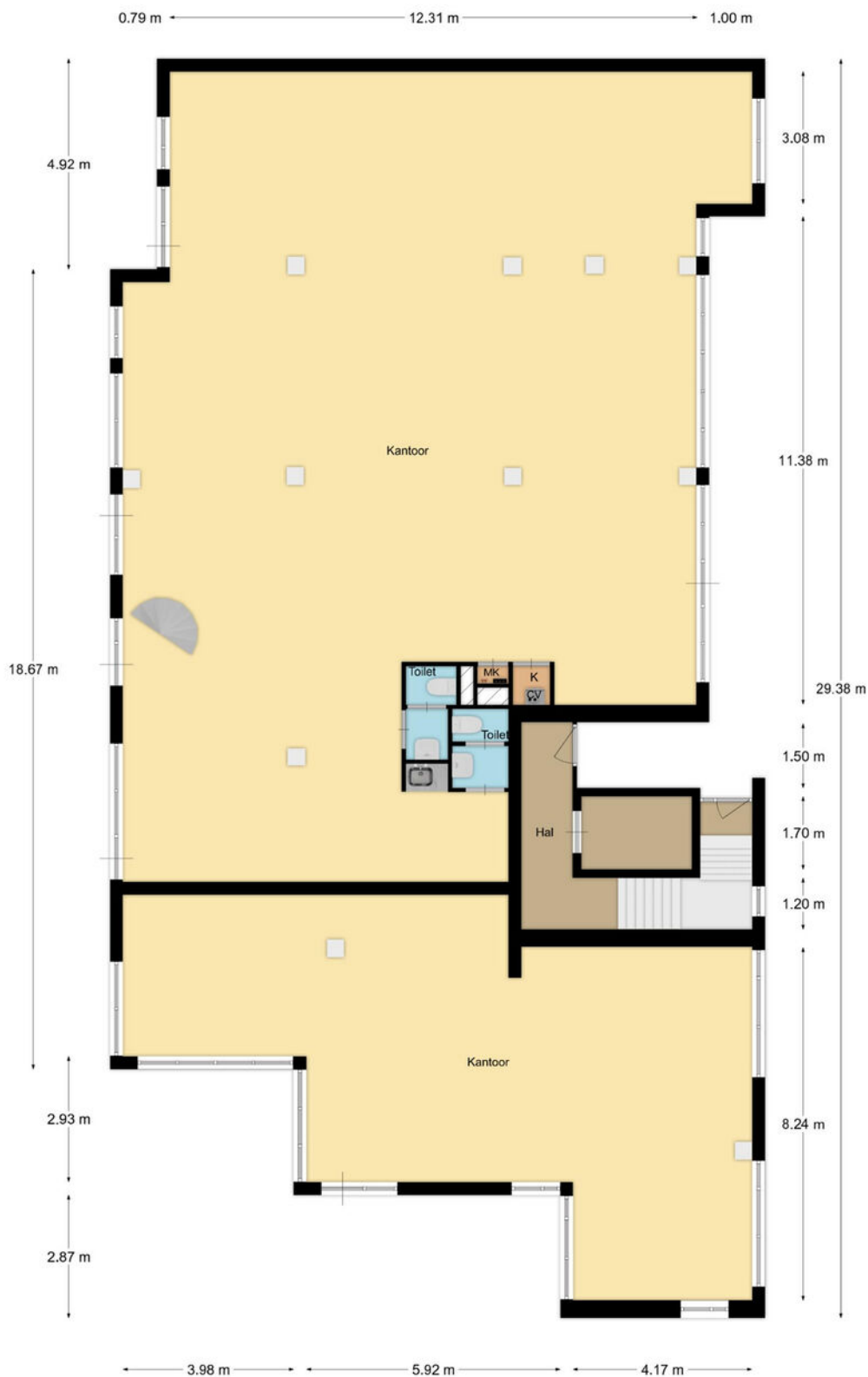

De plattegronden zijn met de grootste zorg samengesteld.
Aan deze plattegronden kunnen geen rechten worden ontleend.

Kadastrale kaart

Kadastrale informatie
Gemeente Apeldoorn
Sectie AA
Nummer 2011 A15+A16

Kadastrale kaart Uw referentie: BA HS

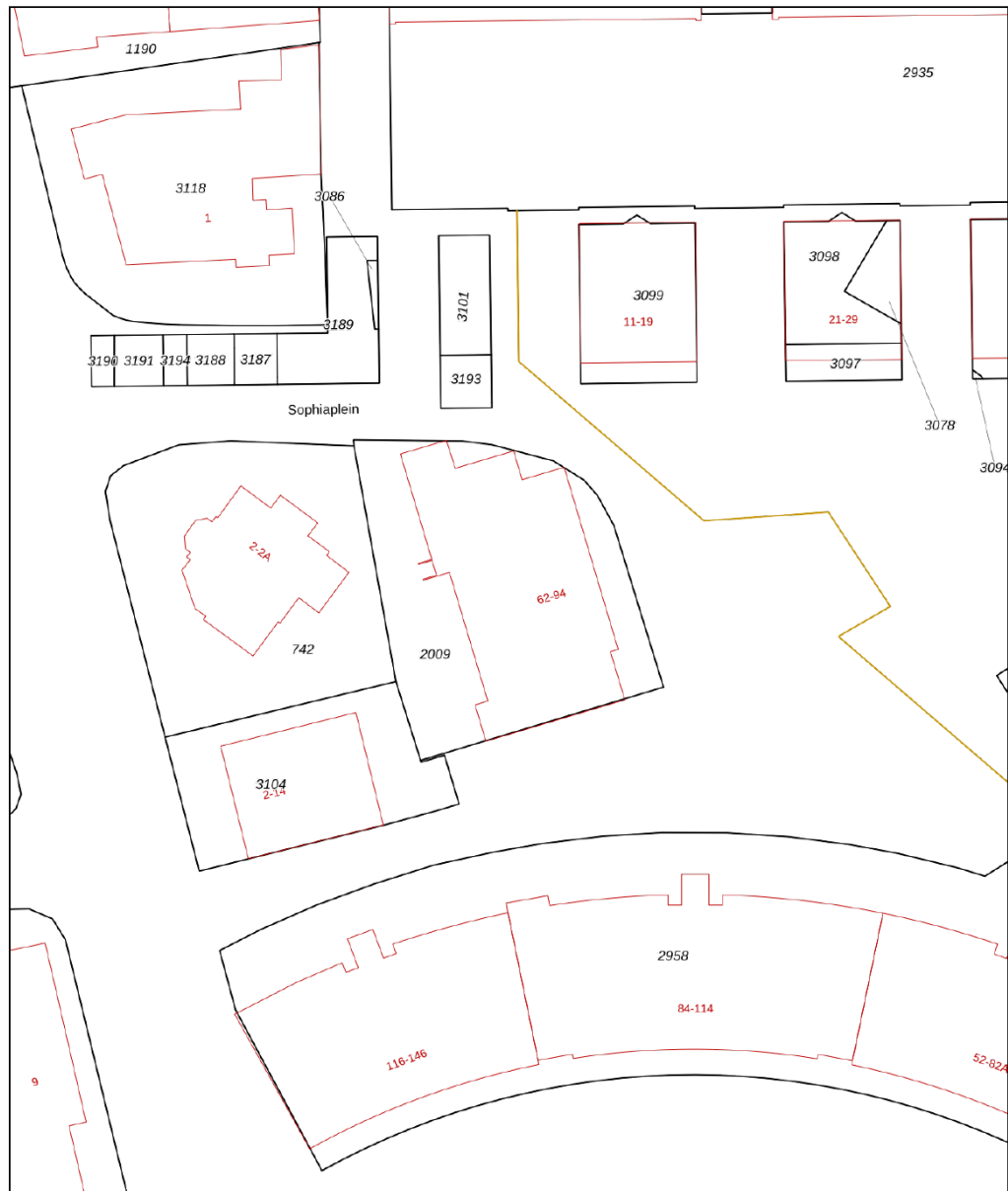

<p>12345 25</p> <p>— Vastgestelde kadastrale grens — Voorlopige kadastrale grens — Administratieve kadastrale grens — Bebouwing</p> <p>Voor een eensluitend uittreksel, geleverd op 1 oktober 2024 De bewaarder van het kadaster en de openbare registers</p>	<p>Schaal 1: 500</p> <p>Kadastrale gemeente Apeldoorn Sectie AA Perceel 2009</p> <p>Aan dit uittreksel kunnen geen betrouwbare maten worden ontleend. De Dienst voor het kadaster en de openbare registers behoudt zich de intellectuele eigendomsrechten voor, waaronder het auteursrecht en het databankenrecht.</p>	
---	--	---

Locatie

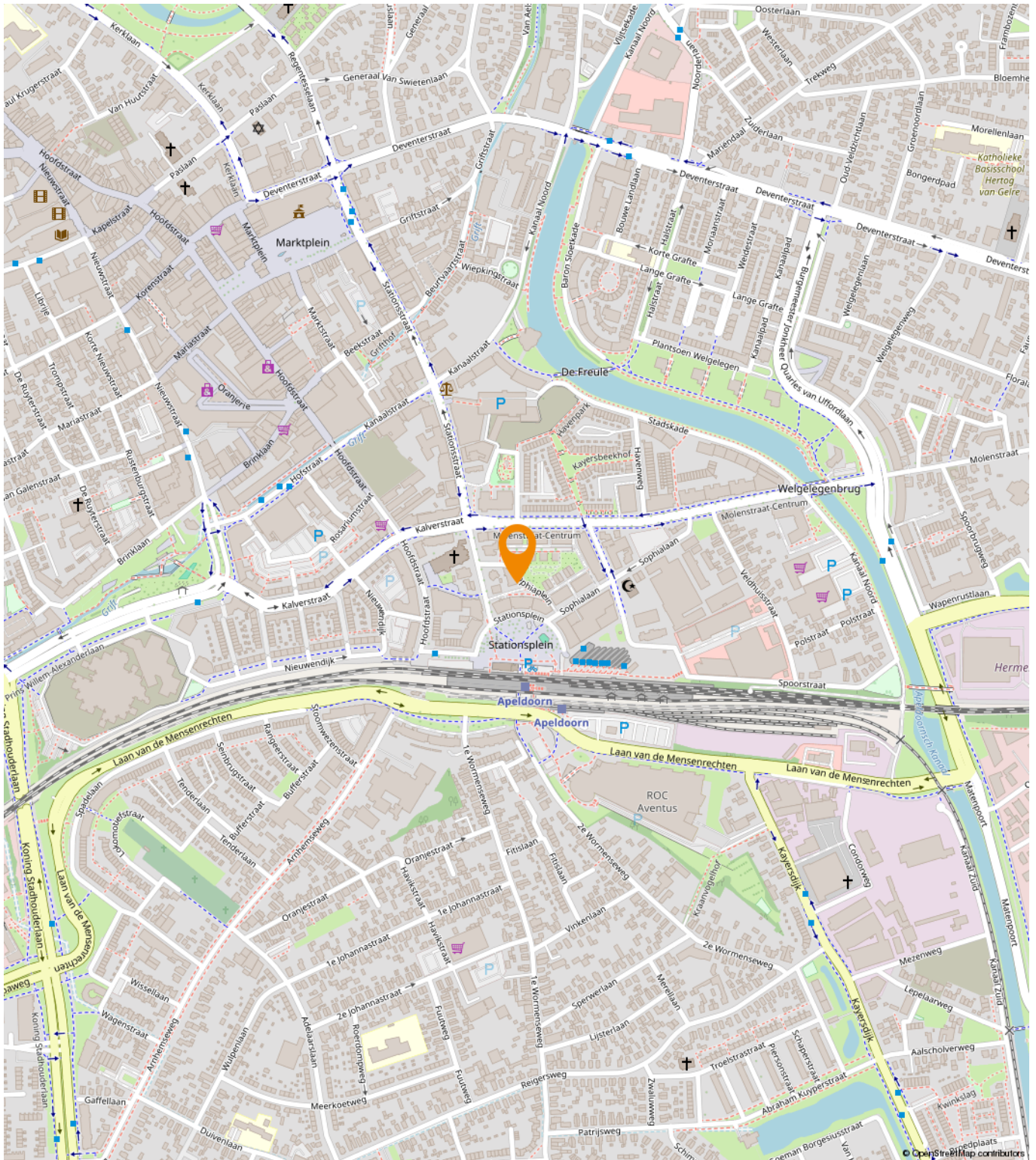

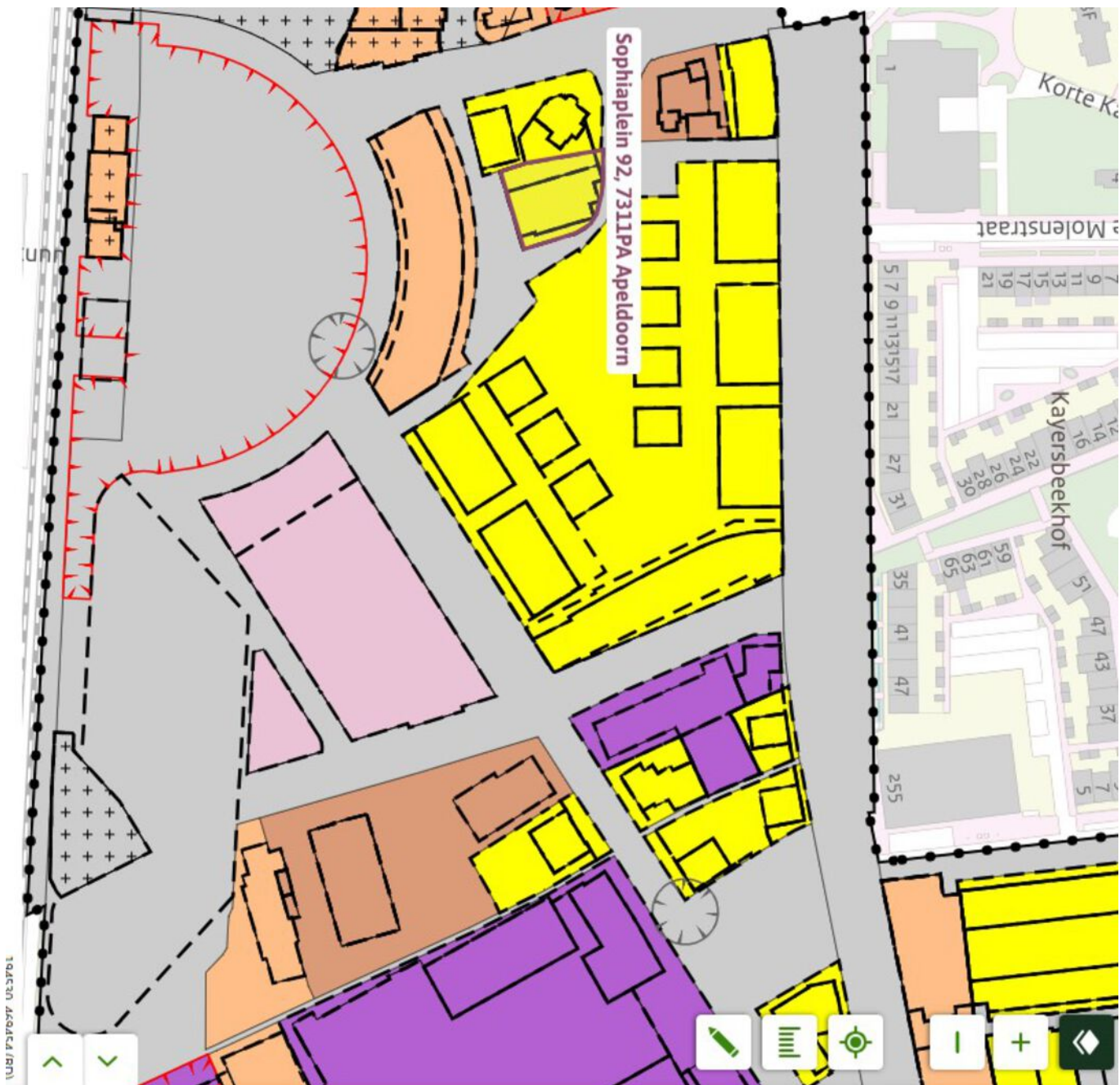

Binnenstad Zuid-Oost

Plekinfo Regels Bijlagen bij regels

Gerelateerd Overig

Bouwanduidingen (1)

gestapeld >

Bouwvlakken (1)

bouwvlak >

Functieaanduidingen (5)

tuin >

tuin >

tuin >

erf >

maatschappelijk >

Een passende huisvesting voor uw bedrijf?

Onze specialisten helpen u graag!



Michael Maatman

Bedrijfsmakelaar
Apeldoorn

055 5 268 268
michael@rodenburg.nl



Hans van de Kamp

Bedrijfsmakelaar
Apeldoorn

055 5 268 268
hansvandeKamp@rodenburg.nl



Hans Schuttenbelt

Bedrijfsmakelaar
Apeldoorn

055-5268268
hans@rodenburg.nl



Sarah Welker

Commerciële binnendienst
Apeldoorn

055 5 268 268
sarah@rodenburg.nl



Lisette van den Bos

Commerciële binnendienst
Apeldoorn / Deventer

055 5 268 268
lisette@rodenburg.nl



Ivo van der Zwan

Commerciële binnendienst
Zwolle

038- 4 222 222,
ivovanderzwan@rodenburg.nl

**ZOEK JE EEN
UITDAGENDE BAAN?**

**KIJK OP RODENBURG.NL VOOR
DE ACTUELE VACATURES**



Jonathan Kleine
Vastgoedadviseur

038 4 222 222
jonathan@rodenburg.nl



Eva Olde Rikkert
Bedrijfsmakelaar
Zwolle

038 4 222 222
eva@rodenburg.nl



Ivo Dijkerman
Bedrijfsmakelaar
Deventer

0570 745 245
ivo@rodenburg.nl



Ellis Kersten
Bedrijfsmakelaar
Deventer

0570 745 245
ellis@rodenburg.nl



Jorrit Julius
Taxateur

055 5 268 268
jorrit@rodenburg.nl



Herma Harke
Taxateur

055 5 268 268
herma@rodenburg.nl



Asia Keles
Junior Taxateur

055 5 268 268
asia@rodenburg.nl

VASTGOED VRAAGSTUKKEN?

**NEEM CONTACT OP MET ÉÉN
VAN ONZE SPECIALISTEN**

ONZE AANVULLENDE DIENSTVERLENING



Aankoop | aanhuur

Waarschijnlijk heeft u zelf al een goed beeld van wat u zoekt.

Toch kan het lastig zijn om uw wensen te vertalen naar een duidelijk zoekprofiel. Daarom begint het zoeken via Rodenburg Bedrijfsmakelaars altijd met een persoonlijke kennismaking.



Beleggingen

Bij Rodenburg Bedrijfsmakelaars hebben we als eerst het overzicht van beschikbare beleggingsmogelijkheden en kunnen we u adviseren en begeleiden bij transacties. We kunnen u onder meer helpen met beleggingsadvies in: bedrijfspanden, logistieke centra, kantoren, winkels en woningen. Bent u geïnteresseerd in het uitbreiden of opzetten van uw vastgoedportefeuille? We helpen u graag.



Taxaties

Waarderingen zijn de ruggengraat van een nauwkeurige en betrouwbare vastgoedmarkt. U zoekt een partij die u tijdens het gehele traject kan ondersteunen en begeleiden - waarbij kwaliteit van essentieel belang is. Wij werken objectief, nauwkeurig en met betrouwbare rekenmodellen. Alleen zo weten we zeker dat we bijdragen aan de solide uitgangspunten op basis waarvan u keuzes wilt maken.

WAAROM RODENBURG BEDRIJFSMAKELAARS

- ✓ Uitstekend bereikbare backoffice
- ✓ Al jaren marktleider in de regio
- ✓ Eigen taxatieafdeling
- ✓ Thuis in de markt, de regio en bij instanties
- ✓ Betrokken van A tot Z
- ✓ VastgoedCert gecertificeerd
- ✓ NVM Business makelaar

Ons werkgebied

Onze taxateurs werken landelijk



Plan een bezichtiging

Rodenburg Bedrijfsmakelaars

Paslaan 20

7311 AL Apeldoorn

☎ 055-5268268

✉ bogapeldoorn@rodenburg.nl