



DYNAMIS

Rodenburg

Makelaars



Soerenseweg 126

7313 EL Apeldoorn

KOOPSOM VANAF € 1.995.000 k.k.



RICS

Nederlands Register
Vastgoed Taxateurs





Kenmerken

Soort	villa	Bouwjaar	1931
Type	vrijstaande woning	Tuin	tuin rondom
Kamers	10	Garage	vrijstaand hout, carport
Woonoppervlakte	396 m ²	Verwarming	c.v.-ketel, vloerverwarming geheel, houtkachel, gashaard
Perceeloppervlakte	2143 m ²		
Inhoud	1568 m ³		

Omschrijving

De schitterende vanaf 2017 gemoderniseerde en uitgebouwde vrijstaande rietgedekte villa "De Boschrand" staat te koop!

Deze stijlvolle, zeer royale en sfeervolle vrijstaande rietgedekte villa (447 m² waarvan 51 m² overige inpandige ruimte is) is prachtig gesitueerd op een royaal perceel van 2100 m² in de villawijk Berg en Bos. Zowel de villa als de tuin zijn tot in perfectie onderhouden en kenmerken zich door veel privacy.

Indeling

Begane grond: Prachtige entree met een mooie glas in lood partij en originele tegelvloer gevolgd door een zeer ruime hal. Lichte woonkamer en suite met schuifdeuren, met aan de ene zijde een fraaie schouw met openhaard en twee erkers en aan de andere zijde een schouw met een exclusieve gashaard. De kamer en suite heeft een doorloop naar de fraaie en stijlvolle uitgebouwde luxe woonkeuken (Bulthaup uit 2017), die voorzien is van alle gemakken, denkbare inbouwapparatuur en een design gashaard. De begane grond is in 2017 geheel voorzien van een geïsoleerde betonnen vloer met vloerverwarming, nieuwe plafonds en uitgebouwd met deze fraaie woonkeuken met een prachtige glazen pui. Deze pui biedt toegang tot een heerlijke veranda, waar u heerlijk kunt verblijven tot en met en na de ondergaande zon. Vanuit de keuken is de doorloop naar de vernieuwde bijkeuken. In de tussenhall bevindt zich het toilet en de toegang tot de 2 goed geïsoleerde (provisie)kelders. Aansluitend is er nog een fraaie tuinkamer met schouw, gashaard en openslaande deuren naar de tuin. Aan de voorzijde van de villa bevindt zich naast de entree nog een extra werkkamer welke is voorzien van airco. Vrijwel de gehele begane grond is in 2017 voorzien van een fraaie eikenhouten visgraatvloer.

Via een indrukwekkende trappartij met een prachtige bordestrap komt u op de eerste verdieping. Hier bevinden zich naast 3 royale slaapkamers 2 fraaie badkamers. De eerste badkamer is voorzien van een ligbad, separate douche, dubbel wastafelmeubel en een wandcloset. De 2e stijlvolle badkamer, die tevens bereikbaar is vanuit de ouderslaapkamer, is voorzien van een dubbele inlopdouche, 2 wastafels, wandcloset, bidet en een ruime kast/kleedruimte. In twee slaapkamers bieden openslaande deuren toegang tot respectievelijk een loggia/balkon en dakterras. Alle kamers op de eerste verdieping zijn voorzien van een eikenhouten visgraat/planken vloer.

2e verdieping: royale overloop met veel kastruimte, een ruime speelruimte, 2 mooie speelse slaapkamers en een 3e badkamer met douche, wastafel en wandcloset.

De gehele villa is stijlvol afgewerkt met stucwerk plafond- en wandafwerking. Tevens is de tuin vanaf 2017 opnieuw aangelegd met mooie terrassen, een buitensauna, een 5-persoons jacuzzi en een dubbele carport. De heerlijke tuin rondom de villa kenmerkt zich door privacy en variatie, met zon op ieder moment van de dag. De rustige centraal gelegen villa bevindt zich binnen 5 minuten fietsafstand van het bos, het centrum van Apeldoorn, scholen en sportverenigingen.

Door alle prachtige stijlelementen, de uitstekende staat van onderhoud en schitterende, centrale ligging is deze unieke villa absoluut een bezichtiging waard!

Koopsom vanaf € 1.995.000,- k.k.

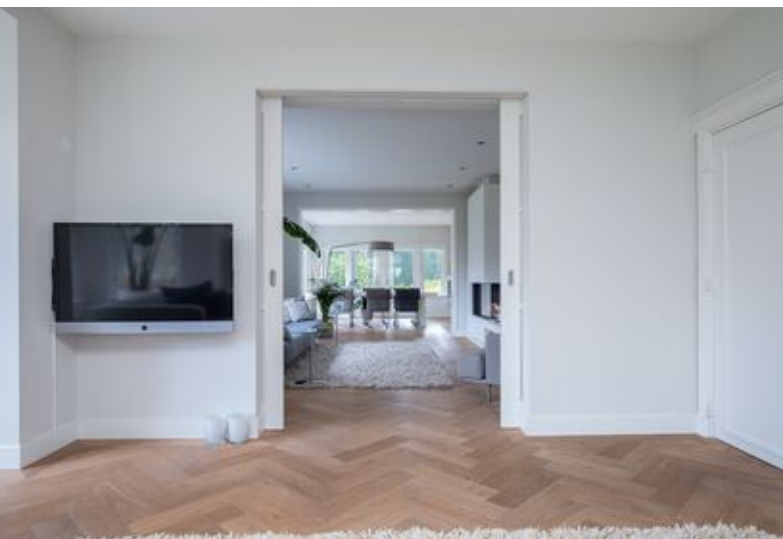







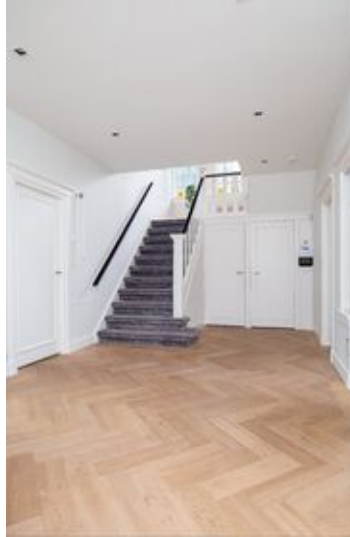



















Kelder

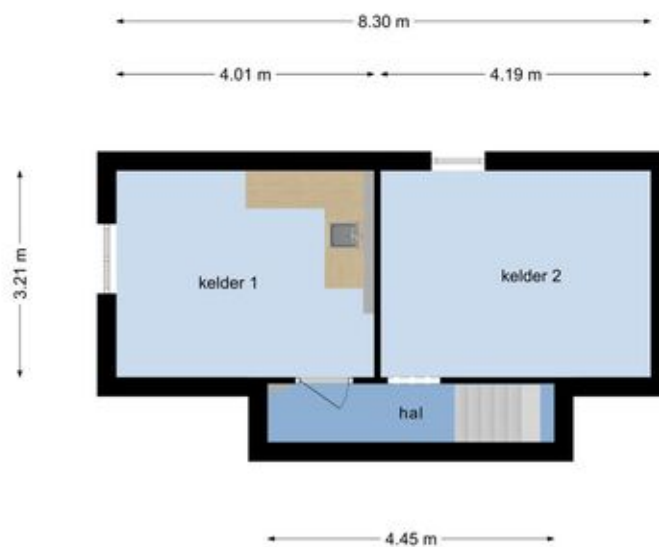

**Deze plattegronden zijn opgemaakt voor indicatieve doeleinden.
Hieraan kunnen geen rechten worden ontleend.**

Begane grond



Deze plattegronden zijn opgemaakt voor indicatieve doeleinden.
Hieraan kunnen geen rechten worden ontleend.

1e Verdieping



Deze plattegronden zijn opgemaakt voor indicatieve doeleinden.
Hieraan kunnen geen rechten worden ontleend.

2e Verdieping

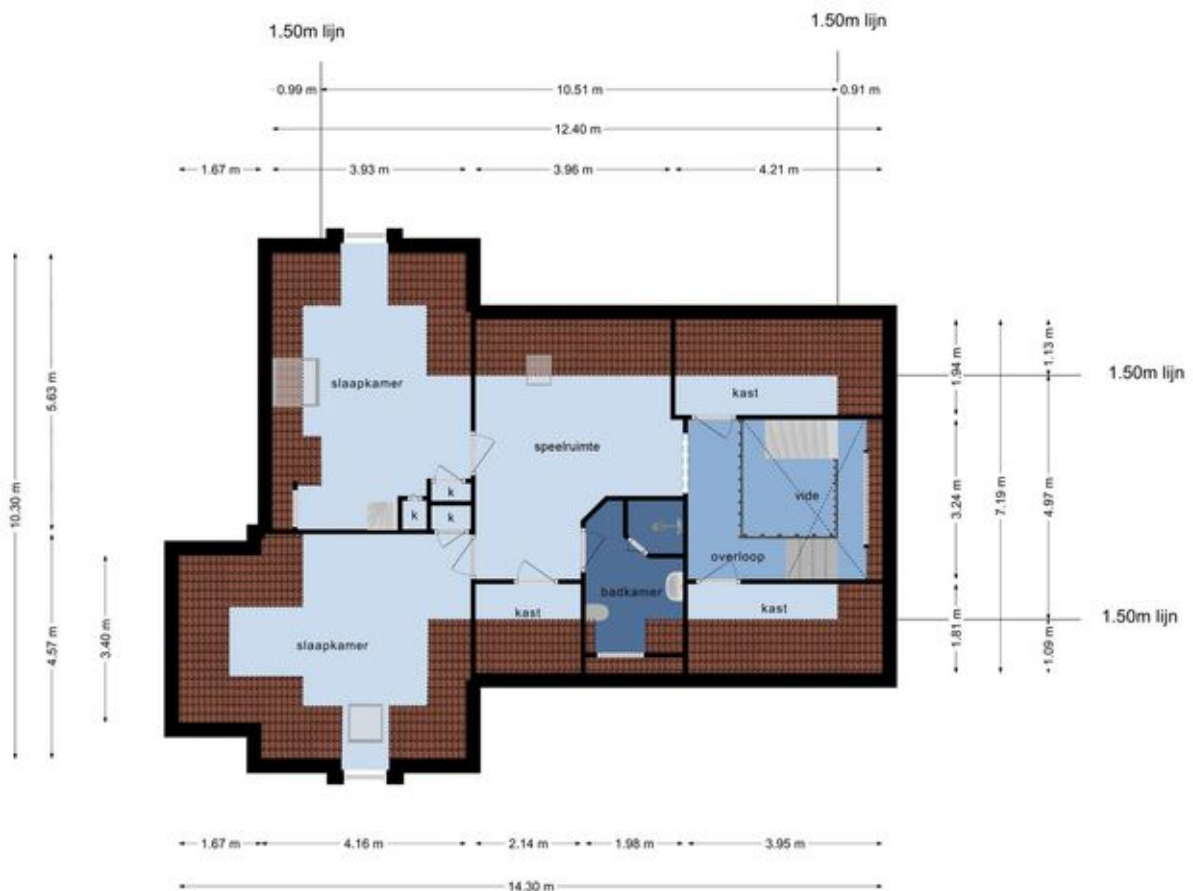

Deze plattegronden zijn opgemaakt voor indicatieve doeleinden.
Hieraan kunnen geen rechten worden ontleend.

Zolder

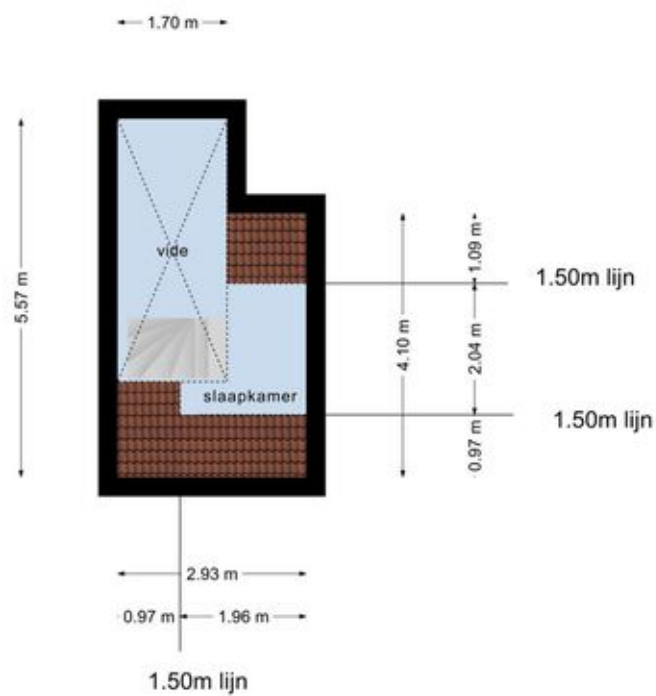

**Deze plattegronden zijn opgemaakt voor indicatieve doeleinden.
Hieraan kunnen geen rechten worden ontleend.**

Carport

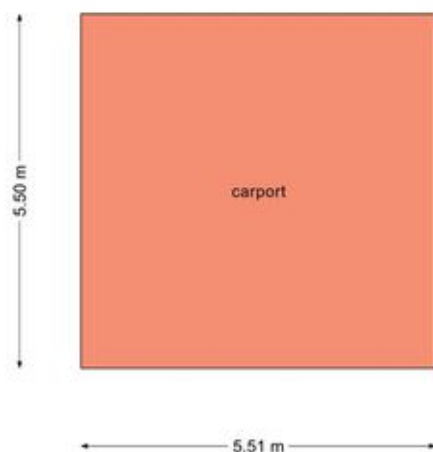

**Deze plattegronden zijn opgemaakt voor indicatieve doeleinden.
Hieraan kunnen geen rechten worden ontleend.**

Berging

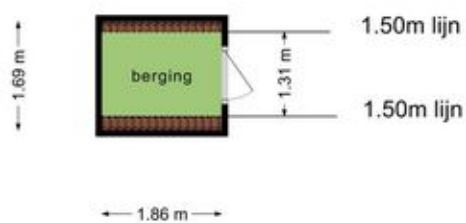

**Deze plattegronden zijn opgemaakt voor indicatieve doeleinden.
Hieraan kunnen geen rechten worden ontleend.**

Kadastrale kaart



Bestemmingsplan:

De desbetreffende woning heeft een woonbestemming. Het bestemmingsplan is te raadplegen op www.ruimtelijkeplannen.nl of ter inzage bij de gemeente.

Adres:

Soerenseweg 126

Gemeente:

Hoog Soeren

Soort:

villa

Postcode / Plaats:

7313 EL Apeldoorn

Sectie / Perceel:

R / 936

Lijst van zaken

	Blijft achter	Gaat mee	Ter overname
Woning - Interieur			
Houtkachel	X		
(Gas)kachels	X		
Verlichting, te weten			
- inbouwspots/dimmers	X		
- opbouwspots/armaturen/lampen/dimmers		X	
Raamdecoratie/zonwering binnen, te weten			
- gordijnrails	X		
Vloerdecoratie, te weten			
- houten vloer(delen)	X		
- laminaat	X		
- plavuizen	X		
Woning - Keuken			
Keukenblok (met bovenkasten)	X		
Keuken (inbouw)apparatuur, te weten			
- kookplaat	X		
- afzuigkap	X		
- oven	X		
- combi-oven/combimagnetron	X		
- koelkast	X		
- vaatwasser	X		
- Quooker	X		
Woning - Sanitair/sauna			
Sauna met toebehoren			X
Toilet met de volgende toebehoren			
- toilet	X		

Lijst van zaken

	Blijft achter	Gaat mee	Ter overname
- fontein	X		
Badkamer met de volgende toebehoren			
- ligbad	X		
- jacuzzi/whirlpool			X
- douche (cabine/scherm)	X		
Woning - Exterieur/installaties/veiligheid/energiebesparing			
Kluis			X
Alarminstallatie			X
Rookmelders	X		
(Klok)thermostaat	X		
Airconditioning	X		
Zonwering buiten	X		
Oplaadpunt elektrische auto			X
Warmwatervoorziening, te weten			
- CV-installatie	X		
Tuin - Inrichting			
Tuinaanleg/bestrating	X		
Beplanting	X		
Tuin - Verlichting/installaties			
Buitenverlichting	X		
Tijd- of schemerschakelaar/ bewegingsmelder	X		
Tuin - Overig			
Overige tuin, te weten			
- (sier)hek	X		
- vlaggenmast(houder)	X		

Lijst van zaken

Blijft achter

Gaat mee

Ter overname



Vragenlijst

Bijzonderheden 1 A.

Zijn er nadat u het perceel in eigendom hebt gekregen nog andere, eventuele aanvullende notariële of onderhandse akten opgesteld met betrekking tot het perceel? Nee

Zo ja, welke?

Bijzonderheden 1 B.

Zijn er mondelinge of schriftelijke afspraken gemaakt over aangrenzende percelen? Nee
(Denk hierbij aan regelingen voor het gebruik van een poort, schuur, garage, tuin, overeenkomsten met meerdere burens, toezeggingen, erfafscheidingen.)

Zo ja, welke zijn dat?

Bijzonderheden 1 C.

Wijken de huidige terreinafscheidingen af van de kadastrale eigendomsgrenzen? Nee
(Denk hierbij ook aan strookjes grond van de gemeente die u in gebruik heeft, of grond van u die gebruikt wordt door de burens.)

Zo ja, waaruit bestaat die afwijking?

Bijzonderheden 1 D.

Is een gedeelte van uw pand, schuur, garage of schutting gebouwd op grond van de burens of andersom? Nee

Zo ja, graag nader toelichten:

Bijzonderheden 1 E.

Heeft u grond van derden in gebruik? Nee

Zo ja, welke grond?

Vragenlijst

Bijzonderheden 1 F.

Rusten er 'bijzondere lasten en beperkingen' op de woning en/of het perceel? (Bijzondere lasten en beperkingen kunnen privaatrechtelijke beperkingen zijn zoals (lijdende) erfdienstbaarheden (bijvoorbeeld een recht van overpad), kwalitatieve verplichtingen, kettingbedingen, vruchtgebruik, voorkeursrecht (bijvoorbeeld een eerste recht van koop), opstalrecht, erfpacht, huurkoop. Het kan ook gaan om publiekrechtelijke beperkingen zoals een aanschrijving van de gemeente in het kader van een illegale verbouwing)

Nee

Zo ja, welke?

Bijzonderheden 1 G.

Is de Wet voorkeursrecht gemeenten van toepassing?

Nee

Bijzonderheden 1 H.

Is er een anti-speculatiebeding van toepassing op de woning?

Nee

Zo ja, hoe lang nog?

Bijzonderheden 1 I.

Is er sprake van een beschermd stads- of dorpsgezicht of loopt er een procedure tot aanwijzing daartoe?

Nee

Is er sprake van een gemeentelijk-, provinciaal-of rijksmonument of loopt er een procedure tot aanwijzing daartoe?

Nee

Is er volgens het bestemmingsplan sprake van een beeldbepalend of karakteristiek object?

Nee

Bijzonderheden 1 J.

Is er sprake (geweest) van ruilverkaveling?

Nee

Zo ja, moet u hiervoor ruilverkavelingsrente betalen?

Nee

Zo ja, hoeveel en voor hoe lang? Bedrag:

Vragenlijst

Duur:

Bijzonderheden 1 K.

Is er sprake van onteigening? Nee

Bijzonderheden 1 L.

Is de woning of de grond geheel of gedeeltelijk verhuurd of bij anderen in gebruik? Nee

Zo ja: Is er een huurcontract? Nee

Welk gedeelte is verhuurd?

Welke delen vallen onder gezamenlijk gebruik?

Welke zaken zijn van de huurder en mag hij verwijderen bij ontruiming?
(Bijvoorbeeld geiser, keuken, lampen.)

Heeft de huurder een waarborgsom gestort?

Zo ja, hoeveel?

Heeft u nog andere afspraken met de huurders gemaakt?

Zo ja, welke?

Bijzonderheden 1 M.

Is er over het pand een geschil/procedures gaande, al dan niet bij de rechter, huurcommissie of een andere instantie? (bijvoorbeeld onteigening/kwesties met burens, zoals erfdienstbaarheden, recht van overpad, erfafscheidingen e.d.) Nee

Zo ja, welke is/zijn dat?

Bijzonderheden 1 N.

Is er bezwaar gemaakt tegen de waardebeschikking WOZ? Nee

Zo ja, toelichting:

Vragenlijst

Bijzonderheden 1 O.

Zijn er door de overheid of nutsbedrijven verbeteringen of herstellingen voorgeschreven of aangekondigd die nog niet naar behoren zijn uitgevoerd? Nee

Zo ja, welke?

Bijzonderheden 1 P.

Zijn er in het verleden subsidies of premies verstrekt die bij verkoop van de woning voor een deel kunnen worden teruggevorderd? Nee

Zo ja, welke?

Bijzonderheden 1 Q.

Is het pand onbewoonbaar verklaard of in het verleden ooit onbewoonbaar verklaard geweest? Nee

Zo ja, waarom?

Bijzonderheden 1 R.

Is er bij verkoop sprake van een omzetbelastingheffing? Nee
(Bijvoorbeeld omdat het een voormalig bedrijfsonroerendgoed is, of een woning met praktijkgedeelte, of omdat u pas ingrijpend verbouwd hebt.)

Zo ja, waarom?

Bijzonderheden 1 S.

Hoe gebruikt u de woning nu? (Bijvoorbeeld woning, praktijk, winkel, opslag) Woning

Is dat gebruik volgens de gemeente toegestaan? Ja

Zo nee, heeft de gemeente dit strijdige gebruik wel eens bij u aangekaart?

Vragenlijst

Hoe heeft de gemeente dit strijdige gebruik bij u aangekaart?

Gevels 2 A.

Is er sprake (geweest) van vochtdoorslag of aanhoudend vochtige plekken op de gevels? Nee

Zo ja, waar?

Gevels 2 B.

Zijn er (gerepareerde) scheuren/beschadigingen in/aan de gevels aanwezig? Nee

Zo ja, waar?

Gevels 2 C.

Zijn de gevels tijdens de bouw geïsoleerd? Niet bekend

Zo nee, zijn de gevels daarna geïsoleerd? Ja

Is er sprake van volledige isolatie? Ja

Zo nee, welke delen zijn er niet geïsoleerd?

Gevels 2 D.

Zijn de gevels ooit gereinigd? Nee

Zo ja, volgens welke methode en wanneer?

Dak(en) 3 A.

Hoe oud zijn de daken? Platte daken: Platte daken. Grootste gedeelte waar nodig in 2017 vernieuwd

Overige daken: Rieten kap. Ongeveer 10 jaar en jaarlijks onderhoud.

Dak(en) 3 B.

Vragenlijst

Heeft u last van daklekkages (gehad)? Nee

Zo ja, waar?

Dak(en) 3 C.

Zijn er in het verleden gebreken geconstateerd aan de dakconstructie zoals scheve, doorbuigende, krakende, beschadigde en/of aangetaste dakdelen? Nee

Zo ja, waar?

Dak(en) 3 D.

Heeft u het dak al eens (gedeeltelijk) laten vernieuwen c.q. laten repareren? Ja

Zo ja, welk (gedeelte van het) dak en waarom? Riet en platte daken. Onderhoud en verbouwing en onderhoud.

Dak(en) 3 E.

Is het dak tijdens de bouw geïsoleerd? Niet bekend

Zo nee, is het dak daarna geïsoleerd? Ja

Is er sprake van volledige isolatie? Ja

Zo nee, welke delen zijn er niet geïsoleerd?

Dak(en) 3 F.

Zijn de regenwaterafvoeren lek of verstopt? Nee

Zo ja, toelichting:

Dak(en) 3 G.

Zijn de dakgoten lek of verstopt? Nee

Zo ja, toelichting:

Vragenlijst

Kozijnen, ramen en deuren 4 A.

Wanneer zijn de kozijnen, ramen en deuren voor het laatst geschilderd?	2018
Is dit gebeurd door een erkend schildersbedrijf?	Ja
Zo ja, door wie?	Schildersbedrijf Arne

Kozijnen, ramen en deuren 4 B.

Functioneren alle scharnieren en sloten?	Ja
Zo nee, toelichting:	

Kozijnen, ramen en deuren 4 C.

Zijn voor alle afsluitbare deuren, ramen etc. sleutels aanwezig?	Ja
Zo nee, voor welke deuren, ramen etc. niet?	

Kozijnen, ramen en deuren 4 D.

Is er sprake van isolerende beglazing?	Ja
Is er sprake van volledige isolatie?	Nee
Zo nee, welke delen zijn er niet geïsoleerd?	1 klassiek raam in de galerij en een drietal kleine bovenraampjes niet vanwege het glas in lood

Kozijnen, ramen en deuren 4 E.

Is er bij de isolerende beglazing sprake van condensvorming tussen het glas? (Denk aan lekkende ruiten.)	Nee
Zo ja, waar?	

Vloeren, plafonds en wanden 5 A.

Vragenlijst

Is er sprake (geweest) van vochtdoorslag of optrekkend vocht op vloeren, plafonds en/of wanden? Nee

Zo ja, waar?

Vloeren, plafonds en wanden 5 B.

Is er sprake (geweest) van schimmelvorming op de vloeren, plafonds en/of wanden? Nee

Zo ja, waar?

Vloeren, plafonds en wanden 5 C.

Zijn er (gerepareerde) of (verborgen) scheuren en/of beschadigingen in/aan vloeren, plafonds en/of wanden aanwezig? Nee

Zo ja, waar?

Vloeren, plafonds en wanden 5 D.

Hebben zich in het verleden problemen voorgedaan met de afwerkingen? (Bijvoorbeeld loszittend tegelwerk, loslatend behang of spuitwerk, holklinkend of loszittend stucwerk, etc.) Nee

Zo ja, waar?

Vloeren, plafonds en wanden 5 E.

Is er sprake (geweest) van gebreken aan de vloerconstructie, zoals scheve, doorbuigende, krakende, beschadigde en/of aangetaste vloerdelen? Ja

Zo ja, waar?

De volledige begane grondvloer is opnieuw gestort incl vloerverwarming in 2017

Vloeren, plafonds en wanden 5 F.

Is er sprake van vloerisolatie? Ja

Vragenlijst

Is er sprake van volledige isolatie? Ja

Zo nee, welke delen zijn er niet geïsoleerd?

Kelder, kruipruimte en fundering 6 A.

Is er sprake (geweest) van gebreken aan de fundering? Nee

Zo ja, waar?

Kelder, kruipruimte en fundering 6 B.

Is de kruipruimte toegankelijk? Nee

Is de kruipruimte droog? Ja

Zo nee of meestal, toelichting: Geen kruipruimte door betonnen vloer.

Kelder, kruipruimte en fundering 6 C.

Is er sprake van vochtdoorslag door de kelderwand? Nee

Zo ja of soms, toelichting:

Kelder, kruipruimte en fundering 6 D.

Is de grondwaterstand in de afgelopen jaren waarneembaar gewijzigd of is er sprake van wateroverlast geweest? Nee

Zo ja, heeft dit tot problemen geleid in de vorm van water in de kruipruimte c.q. kelder? Nee

Zo nee, tot wat voor andere problemen heeft dit geleid?

Installaties 7 A.

Wat voor warmte-installatie is er aanwezig? Cv combi ketel atag 2017
(Bijvoorbeeld cv-installatie, WTW-systeem, WKO-systeem.)

Wat is het merk van de installatie en hoe oud is deze? Merk: Atag, 2017

Leeftijd: 3 jaar

Vragenlijst

Wanneer is deze voor het laatst onderhouden?	Jaarlijks
Is het onderhoud uitgevoerd door een erkend bedrijf?	Ja
Zo ja, door wie?	Slief van Loenen

Installaties 7 B.

Zijn er de afgelopen tijd zaken opgevallen ten aanzien van de installatie? (bijvoorbeeld de cv-installatie moet meer dan 1 keer per jaar bijgevuld worden)	Nee
---	-----

Zo ja, wat is u opgevallen?

Installaties 7 C.

Zijn er radiatoren die niet warm worden?	Nee
--	-----

Zo ja, welke?

Installaties 7 D.

Zijn er radiatoren of (water)leidingen die lekken?	Nee
--	-----

Zo ja, waar en welke?

Installaties 7 E.

Zijn er radiatoren of (water)leidingen die ooit zijn bevroren?	Nee
--	-----

Zo ja, waar?

Installaties 7 F.

Heeft u vloerverwarming in de woning?	Ja
---------------------------------------	----

Zo ja, waar? Beneden volledig en twee van de drie badkamers

Installaties 7 G.

Vragenlijst

Zijn er vertrekken die niet (goed) warm worden? Nee

Zo ja, welke?

Installaties 7 H.

Heeft de woning zonnepanelen die uw eigendom zijn?

Zo ja, blijven de zonnepanelen achter? N.v.t

Heeft de woning zonnepanelen die worden gehuurd? Nee

Kan het huurcontract worden overgenomen door koper?

In welk jaar zijn de zonnepanelen geplaatst en door wie? Jaar:

Installateur:

Is de btw over het aankoopbedrag teruggevraagd van de belastingdienst?

Hoeveel stroom heeft u het afgelopen jaar opgewekt? Jaar:

Aantal kWh:

Hoe lang zit er nog fabrieksgarantie op de zonnepanelen?

Zijn de zonnepanelen aangeschaft met subsidie?

Zo ja, moet de subsidie worden terugbetaald? N.v.t

Zo ja, welk bedrag moet worden terugbetaald?

Installaties 7 I.

In welk jaar zijn voor het laatst de aanwezige schoorsteenkanalen/
rookgasafvoeren geveegd/gereinigd? 2020

Installaties 7 J.

Wanneer heeft u de aanwezige schoorsteenkanalen voor het laatst
gebruikt? 2020

Is de trek van aanwezige schoorsteenkanalen goed? Ja

Vragenlijst

Installaties 7 K.

Is de elektrische installatie vernieuwd?	Ja
Zo ja, wanneer?	2017 grotendeels
Zo ja, welke onderdelen?	Bedrading, dozen, meterkast, tuinverlichting, spots in plafonds

Installaties 7 L.

Zijn er gebreken aan de (technische) installaties?	Nee
Zo ja, welke?	

Sanitair en riolering 8 A.

Zijn er beschadigingen aan wastafels, douche, bad, toiletten, gootstenen en kranen?	Nee
Zo ja, welke?	

Sanitair en riolering 8 B.

Lopen de afvoeren van wastafels, douche, bad, toiletten, gootstenen en kranen goed door?	Ja
Zo nee, welke niet?	

Sanitair en riolering 8 C.

Is de woning aangesloten op het gemeentelijke riool?	Ja
--	----

Sanitair en riolering 8 D.

Zijn er gebreken (geweest) aan de riolering, zoals breuken, stankoverlast, lekkages, etc.?	Nee
Zo ja, welke?	

Sanitair en riolering 8 E.

Vragenlijst

Is er een andere voorziening, zoals een septictank, beerput of dergelijk aanwezig? Nee

Zo ja, wat is er aanwezig en hoe dient dit te worden onderhouden?

Diversen 9 A.

Wat is het bouwjaar van de woning? 1930

Diversen 9 B.

Zijn er asbesthoudende materialen in de woning aanwezig? Nee

Zo ja, welke en waar? Volledig asbestvrij. In 2017 allemaal professioneel verwijderd incl rapporten

Diversen 9 C.

Blijft er in de woning zeil achter, al dan niet vastgelijmd, dat is aangeschaft tussen 1955 en 1982? Nee

Diversen 9 D.

Is er sprake van loden leidingen in de woning? Nee

Zo ja, waar?

Diversen 9 E.

Is de grond verontreinigd? Nee

Zo ja, is er een onderzoeksrapport?

Zo ja, heeft de gemeente/provincie een onderzoeks- of saneringsbevel opgelegd? Nee

Diversen 9 F.

Is er een olietank aanwezig? Niet bekend

Vragenlijst

Zo ja, is deze gesaneerd/verwijderd?

Zo ja, waar is de olietank op het perceel gesitueerd?

Is er een Kiwa-certificaat aanwezig?

Diversen 9 G.

Is er sprake van overlast door ongedierte in of (rond)om de woning?
(Denk aan muizen, ratten, kakkerlakken, etc.)

Nee

Zo ja, waar?

Diversen 9 H.

Is de woning aangetast door houtworm, boktor, ander ongedierte of
zwam?

Nee

Zo ja, waar?

Zo ja, is deze aantasting al eens behandeld?

Nee

Zo ja, wanneer?

Zo ja, door welk bedrijf?

Diversen 9 I.

Is er sprake van chlorideschade (betonrot)? (Betonrot komt vooral voor
in kruipruimtes van woningen gebouwd tussen 1965 en 1981 die
voorzien zijn van betonnen vloerelementen van het merk Kwaaitaal of
Manta. Ook andere beton- elementen - bijvoorbeeld balkons - kunnen
aangetast zijn)

Nee

Zo ja, waar?

Diversen 9 J.

Hebben er verbouwingen en/of bijbouwingen plaatsgevonden in en/
of om de woning?

Ja

Vragenlijst

Zo ja, welke ver-/bijbouwingen?	Aanbouw keuken, verbouwing extra living, carport, meest plafonds vernieuwd, volledige begane grondvloer vernieuwd (beton met vloerverwarming), muren in spouw geïsoleerd, dubbelglas eerste en tweede etage, beveiliging aangelegd. Muren doorgebroken, schuifwand geplaatst. Drie nieuwe haarden toegevoerd, nieuwe bulthaup keuken , nieuwe bijkeuken, nieuwe veranda, enz enz Asbest schuur verwijderd, houten garage gemaakt, airconditioning slaapkamer...
Zo ja, in welk jaartal?	2017
Zo ja, door welk bedrijf zijn deze uitgevoerd?	Aannemingsbedrijf Berry van Engeland
Diversen 9 K.	
Zijn er verbouwingen of uitbreidingen uitgevoerd zonder omgevingsvergunning (voorheen bouwvergunning)?	Ja
Zo ja, welke?	Bovenstaande vielen binnen bouwmogelijkheden bestemming.
Diversen 9 L.	
Bent u in het bezit van een energieprestatiecertificaat/energielabel?	Ja
Zo ja, welke label?	A.???
Vaste lasten 10 A.	

Vragenlijst

Hoeveel betaalde u voor de laatste aanslag onroerendezaakbelasting?	2096
Belastingjaar?	2020

Vaste lasten 10 B.

Wat is de WOZ-waarde?	1592000
Peiljaar?	2019

Vaste lasten 10 C.

Hoeveel betaalde u voor de laatste aanslag waterschapslasten?	21
Belastingjaar?	2020

Vaste lasten 10 D.

Hoeveel betaalde u voor de laatste aanslag rioolrecht?	853
Belastingjaar?	2020

Vaste lasten 10 E.

Welke voorschotbedragen betaalt u maandelijks aan de nutsbedrijven?
Gas:

Elektra:

Blokverwarming:

Anders:

Electra. Geruime tijd twee elektrische auto's opladen. Spa, sauna ed.

Te weten:

Vaste lasten 10 F.

Zijn er lease- en/of huurkoopcontracten? (Bijvoorbeeld keuken, kozijnen, cv-ketel, etc.)	Nee
---	-----

Zo ja, welke?

Vragenlijst

Zijn deze contracten overdraagbaar op de koper?
Let op! Veel lease- en huurkoopcontracten zijn niet langer overdraagbaar op een koper. Neem hiervoor contact op met de betreffende leverancier.

Hoe lang lopen de contracten nog en wat is de eventuele afkoopsom?
Afkoopsom

Duur:

Vaste lasten 10 G.

Als er sprake is van erfpacht of opstalrecht hoe hoog is dan de canon per jaar?

Heeft u alle canons betaald?

Is de canon afgekocht?

Zo ja, tot wanneer?

Vaste lasten 10 H.

Heeft u alle gemeentelijke belastingen die u verschuldigd bent al betaald? Ja

Zijn er variabele bedragen voor gemeenschappelijke poorten, inritten of terreinen? Nee

Zo ja, hoe hoog en waarvoor?

Vaste lasten 10 I.

Heeft u, om in de straat te parkeren, een parkeervergunning nodig? Nee

Hoeveel parkeervergunningen kunnen er maximaal worden aangevraagd?

Wat zijn de kosten voor deze parkeervergunning(en) per jaar?

Garanties 11 A.

Vragenlijst

Zijn er lopende onderhoudscontracten en/of garantieregelingen overdraagbaar aan de koper?
(Zoals dakbedekking, cv-installatie, dubbele beglazing, etc.)

Nee

Zo ja, welke?

Zouden we moeten opzoeken mbt verbouwing en keuken

Nadere informatie 12 A.

Overige zaken(Overige zaken die de koper naar uw mening moet weten)

Heerlijk huis op prachtige plek .

Even voorstellen

Allereerst danken wij u, mede namens de eigenaar van de woning, voor de door u getoonde interesse. Als verkopend makelaar zijn wij graag bereid u te informeren over deze woning. In deze brochure vindt u een reeks aan gegevens over de woning. Een aantal foto's en, indien beschikbaar, plattegronden completeren het geheel. Wanneer u nog vragen heeft naar aanleiding van deze brochure bel ons gerust voor meer informatie. Ons kantoor is geopend op werkdagen van 08.30 uur tot 17.30 uur. Daarnaast komen wij graag bij u thuis om u vrijblijvend een indicatie te geven van de waarde van uw woning. Graag ontvangen wij van u een reactie naar aanleiding van de bezichtiging of het opvragen van deze brochure. De verkopers stellen uw reactie erg op prijs. Voldoet deze woning niet aan uw woonwensen, dan kan Rodenburg Makelaars u begeleiden in de zoektocht naar de juiste woning. Het is mogelijk om Rodenburg Makelaars in te schakelen als aankopend makelaar. Zowel voor een eenmalige aankoop als de totale begeleiding helpen wij u graag verder! Graag tot ziens! Rodenburg Makelaars, dynamisch tot uw dienst ...

Deskundigheid
Aandacht **Passie**
Service Persoonlijke
Beste promotie benadering
Prijs/kwaliteit
Goed bereikbaar





Paslaan 20 | 7311 AL Apeldoorn
apeldoorn@rodenburg.nl
rodenburg.nl | 055 5 268 268



Rodenburg
Makelaars